



'Sculpto' abre sus puertas este miércoles en el mercado de San Blas de Logroño

LOGROÑO, 30 (EUROPA PRESS)

ECO

Poca actividad social
¿QUÉ ES ESTO?

0



0



EUROPA PRESS. 30.05.2017

Ha llegado el momento. SCULTO abrirá este miércoles sus puertas en el Mercado de San Blas-Plaza de Abastos de Logroño. Se trata de la primera feria nacional especializada en escultura contemporánea que se celebra en España y congregará durante los próximos cinco días a dieciséis galerías de toda España, una cuarentena de artistas españoles con proyección internacional y más de doscientas obras singulares.

Esta cita, que nace con vocación de permanencia y espíritu dinamizador, supondrá un escaparate privilegiado para disfrutar de la calidad de la escultura contemporánea.

La inauguración tendrá lugar a las 12,00 horas y contará con la asistencia de Luis Lafuente Batanero, director general de Bellas Artes y Patrimonio Cultural del Ministerio de Educación, Cultura y Deporte, Luis Lafuente Batanero; la alcaldesa de Logroño, Concepción Gamarra Ruiz-Clavijo, y el presidente del Gobierno de La Rioja, José Ignacio Ceniceros González.

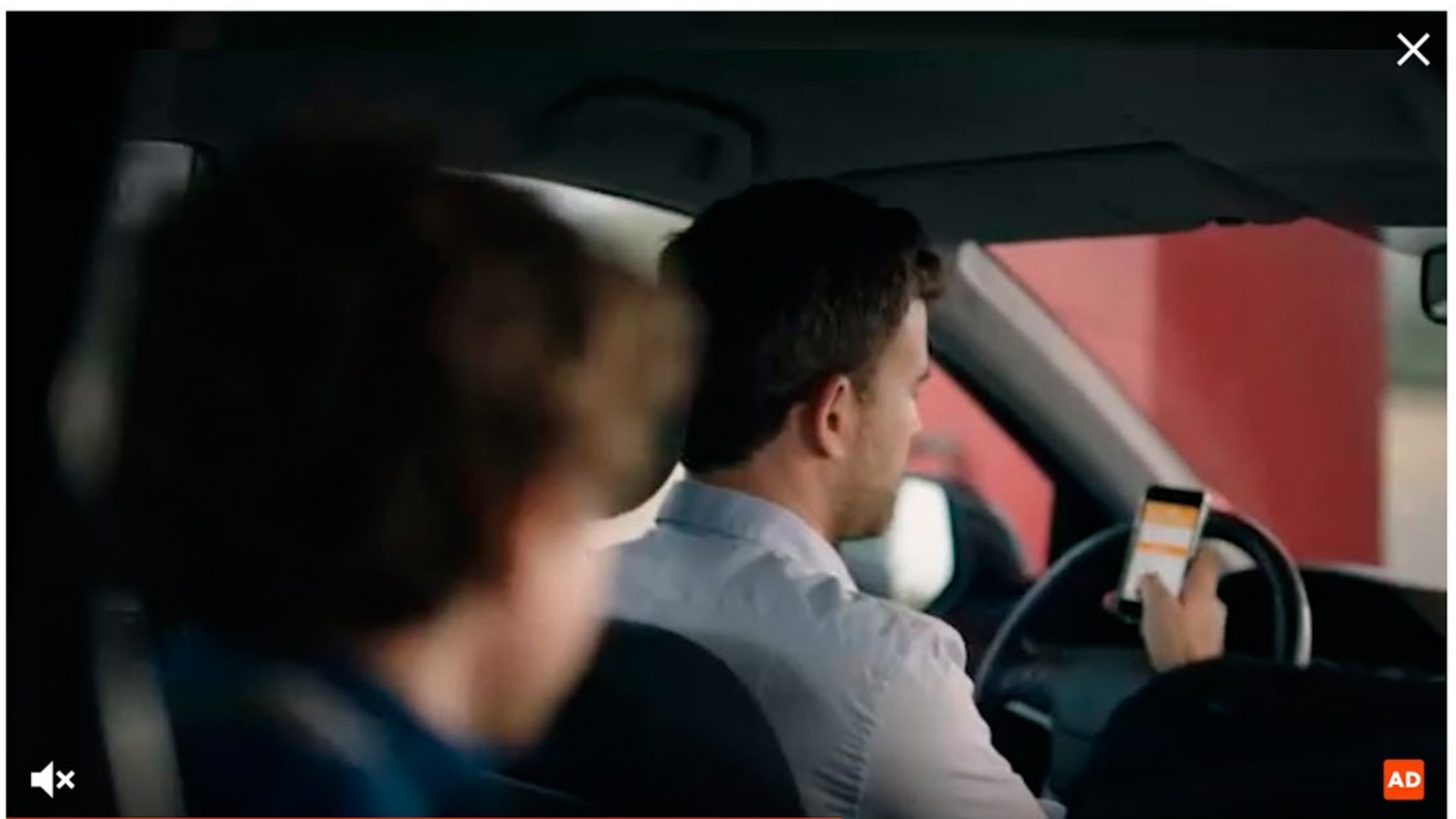

El acto supondrá el punto de partida de SCULTO, que convertirá Logroño/La Rioja en referencia de las ciudades y territorios que apuestan por la cultura.

La feria estará orientada los dos primeros días a profesionales, periodistas e invitados acreditados y, a partir del jueves a las 18,00 horas, al público en general. El espacio expositivo permanecerá abierto de 12,00 a 20,00 horas, salvo el domingo que se adelantará dos horas. SCULTO Incluye un programa paralelo de actividades culturales estructurado en dos partes: SCULTOdeDÍA y SCULTOdeNOCHE.

SCULTOdeDÍA, organizado en colaboración con el Museo Würth, incluye mañana a las 21,00 horas en el propio museo una gala de presentación de la feria, que servirá de broche final a la jornada inaugural y contará con la actuación del guitarrista Pablo Sáinz Villegas.

El programa se completará a lo largo de la semana con una serie de conferencias de carácter divulgativo que indagarán en la situación de la escultura contemporánea, la pasión por el coleccionismo o la capacidad del arte como herramienta transformadora.

SCULTOdeNOCHE propondrá a los asistentes un maridaje de escultura, gastronomía y vino a través de visitas y catas en las bodegas Marqués de Riscal y Viña Real de CVNE.

SCULTO es una iniciativa promovida por el galerista Enrique Martínez Glera, la escultora Beatriz Carbonell y el periodista José María Esteban Ibáñez que se ha convertido en poco tiempo en un proyecto colectivo con un enorme potencial dinamizador al que se han sumado multitud de instituciones y empresas.

Su objetivo es contribuir a la creación de un ecosistema cultural dinámico y estimulante desde la convicción de que la cultura resulta esencial para el desarrollo de nuestra sociedad.